

FELSŐLAJOS Településrendezési terv

Igazgatási terület Szabályozási terve m=1:8000

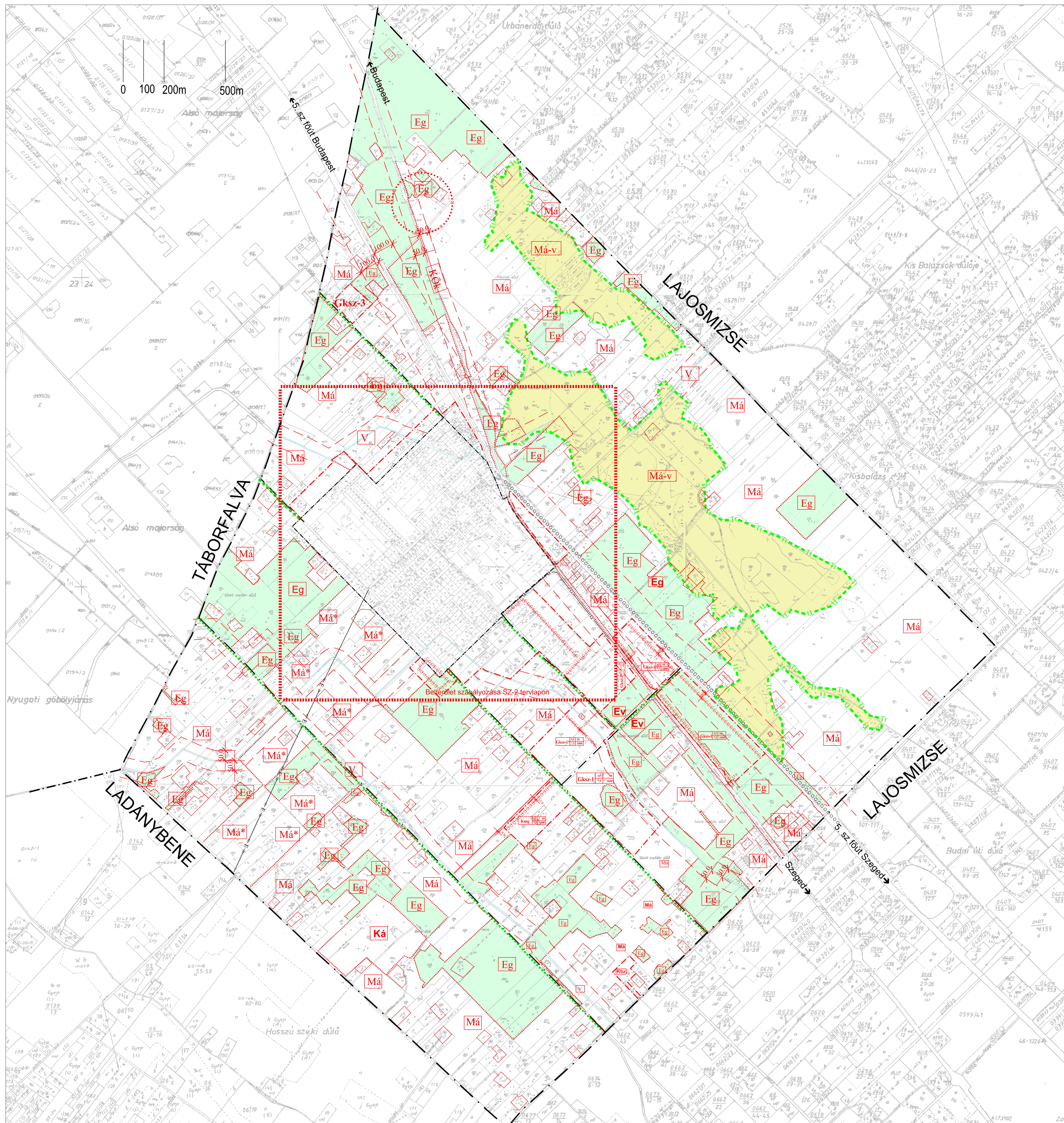
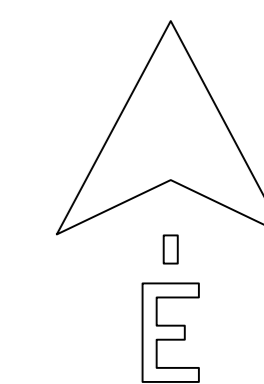

Jelmagyarázat

HATÁRVONALAK

- — — — — Közigazgatási határ
- - - - - Belterületi határ (tervezéskor hatályos)
- · - · - · - · Beépítésre szánt terület határa (egyidejűleg övezeti határ is)
- · · · · Övezeti határ (a telekhatárral megegyezően)
- · · · · Tervezett fasor
- - - - - Hálózati jelentőségű dűlőút
- o o o o o o o o Kiepipített kerékpárút
- · · · · Szabályozási terv határa
- Meglévő tanyatelek

VÉDELEM

- Természeti védelem alá tartozó mezőgazdasági terület
- - - - - Védő terület határa
- - - - - Közlekedési út és/vagy vízügyi szakhatósági közreműködési kötelezettség

· · · · · Természeti terület határa (külön jel nélkül övezeti határ is)

· · · · · Régészeti terület határa (szakhatósági közreműködési kötelezettség)

· · · · · Beültetési kötelezettség határa (méretezett telekhatártól számítva)

ÉPÍTÉSI ÖVEZET (Beépítésre szánt terület jele)

Terrületfelhasználás (Gksz Kereskedelmi szolgáltató terület Kmg Különleges mezőgazdasági üzemi terület)

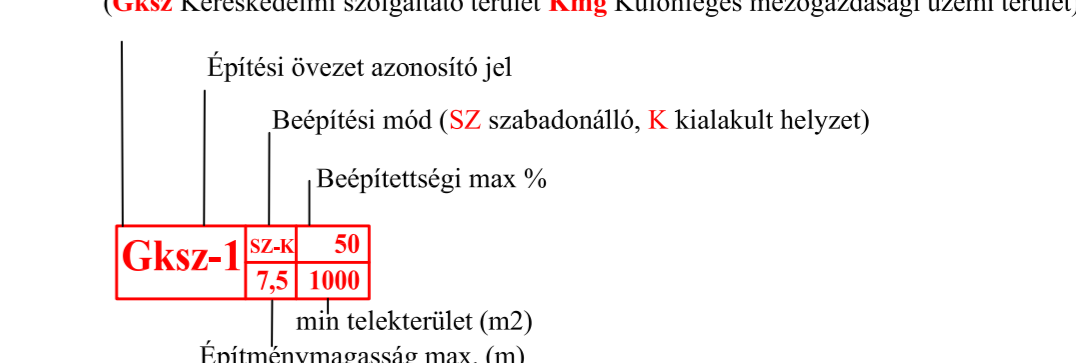

Gksz-1 SZ 30 75 1000

Gksz-3 SZ 30 75 1000

ÖVEZETEK (Beépítésre nem szánt területek jelei)

- Terrületfelhasználási mód
- (KÖu, KÖk) közlekedési terület, Z zöldterület, V vízgazdálkodási terület
 - (Ká) különleges beépítésre nem szánt terület (állatkert)

MEZŐGAZDASÁGI TERÜLET ÖVEZETEI

- Má Má* általános övezet
- Má-v védelmi övezet

ERDŐGAZDASÁGI TERÜLET ÖVEZETE

- Eg gazdasági erdő
- Ev védelmi erdő

Hatályba lépésének ideje: 2015. június 20.

Az alapterület a Kiskőrösi Községi Földhivatalban van. 1:2000 méretarányú belterületi és 1:4000 méretarányú nyíltterületi térképsorozatának másolata.

ÉPÍTÉSSZÉNHÉLY KFT.
Kecskeméti, Wesselényi u. 1.
Telefon: fax: 76-882-2018
Email: epitash@epitash.hu
Egyvezetős: Várkonyi
Felsőlajos tervező
Szilberthorn Erzsébet
TT 18-03-05

Megbízó: Felsőlajos Községi Önkormányzata
Tárgy: **FELSŐLAJOS**
Településrendezési terv
Munkaterv: 16/2005.(XII.15.) rendelet 1. melléklete
Lépték: 1:8000
Munkadíj: 12-2010
Dátum: 2015.

Rajzszám: SZ-1